

## FICHE TECHNIQUE PRODUIT

Période de validité de l'engagement  
Du 01/01/2020 Au 01/07/2020

Site de production **CARRIERE GACHET - GILLONNAY**

Granulat **4/6.3 Concassé**

Nature pétrographique **ALUVIONS FLUVIO-GLACIAIRES**

Elaboration **Naturel**

### Partie normative

Valeurs spécifiées sur lesquelles le fournisseur s'engage

Classe granulaire **4 6.3** Norme **NF P18-545 - Article 8 - Code B II Ang 1**

	d/2 2	d 4	D 6.3	1.4 D 9	2 D 12.5	f (%)	FI (%)	Cc (%)
Vss + u	6	20	100			1.3	34	
Vss	5	15	95			1	30	
Vsi		5	85	98	100			
Vsi - u			80	97	100			
sf Max								

### Partie informative

Résultat des essais de fabrication : du 01/05/2019 au 01/11/2019

Résultat des autres essais : du 01/12/2018 au 01/06/2019

	d/2 2	d 4	D 6.3	1.4 D 9	2 D 12.5	f (%)	FI (%)	Cc (%)
Nbr. val	15	15	15	15	15	15	6	6
Maxi	3.0	12.0	95.0	100.0	100.0	1.1	17	98
XF + 1.25 sf	2.296	11.483	93.526	100.0	100.0	0.98	17.7	98.721
XF	1.5	8.6	89.5	100.0	100.0	0.7	15	98
XF - 1.25 sf	0.74	5.717	85.474	100.0	100.0	0.42	12.3	97.279
Mini	1.0	5.0	85.0	100.0	100.0	0.4	12	97
sf	0.637	2.306	3.221	0.000	0.000	0.224	2.160	0.577

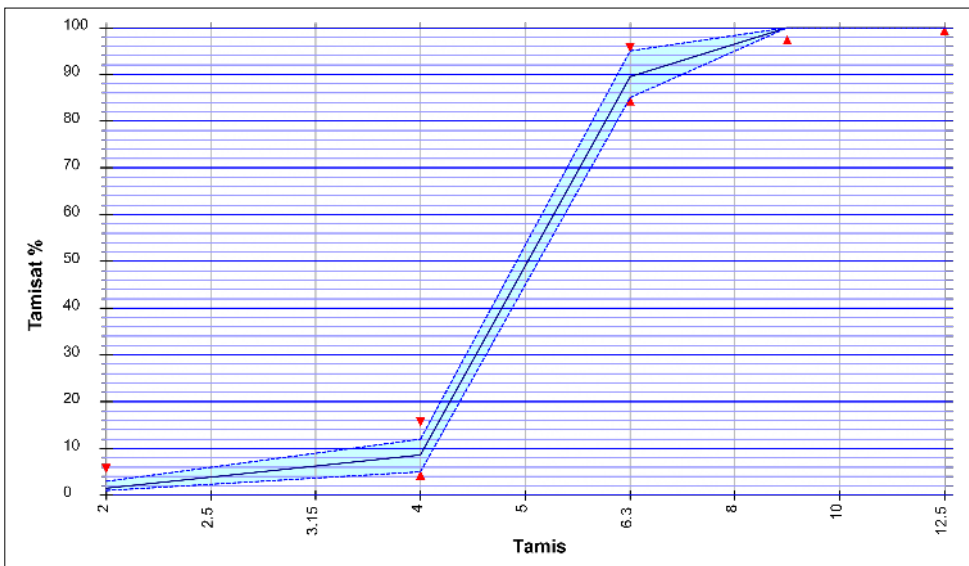

#### Essai(s) complémentaire(s)

**10/04/2019** Coefficient d'absorption d'eau  
WA24=1.3%  
**15/05/2019** Essai au bleu sur 0/0.0125mm  
MBf=2.9g/kg

19/12/2019 PERRIN Clément

