

	FICHE TECHNIQUE PRODUIT	Période de validité de l'engagement Du 01/06/2019 Au 01/12/2019
--	-------------------------	--

Site de production	CARRIERE GACHET - GILLONNAY	Granulat	11.2/22.4 Roulé Lavé
Nature pétrographique	ALUVIONS FLUVIO-GLACIAIRES	Elaboration	Naturel

Partie normative

Valeurs spécifiées sur lesquelles le fournisseur s'engage

Classe granulaire	11.2	22.4	Norme	NF P18-545 - Article 10 Code A
-------------------	-------------	-------------	-------	---------------------------------------

	d/2 5.6	d 11.2	D/1.4 16	D 22.4	1.4 D 31.5	2 D 45	f (%)	FI (%)
Vss + u	6	20		100			1.5	24
Vss	5	15		98			1.5	20
Vsi				83	98	100		
Vsi - u				78	97	100		
sf Max								

Partie informative

Résultat des essais de fabrication : du 01/12/2018 au 01/06/2019

Résultat des autres essais : du 01/12/2018 au 01/06/2019

	d/2 5.6	d 11.2	D/1.4 16	D 22.4	1.4 D 31.5	2 D 45	f (%)	FI (%)
Nbr. val	15	15	15	15	15	15	15	6
Maxi	0.0	6.0	50.3	96.0	100.0	100.0	0.1	5
XF + 1.25 sf	0.0	4.846	49.713	93.274	100.0	100.0	0.189	5
XF	0.0	2.4	47.5	90.0	100.0	100.0	0.1	5
XF - 1.25 sf	0.0	0.0	45.288	86.726	100.0	100.0	0.011	5
Mini	0.0	0.0	44.7	86.0	100.0	100.0	0.0	5
sf	0.000	1.957	1.770	2.619	0.000	0.000	0.071	0.000

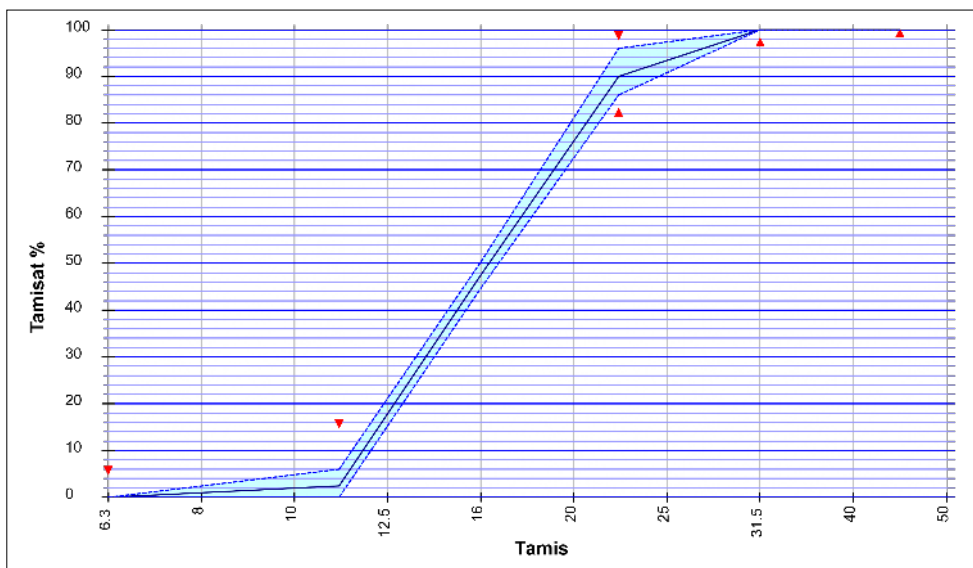

Essai(s) complémentaire(s)

- 10/04/2019 Masse Volumique réelle Prd=2.60
- 10/04/2019 Coefficient d'absorption d'eau WA24=1.2%
- 0/04/2019 Caract complémentaires gravillon:
- Teneur en Impuretés prohibées Imp=0.00%
- Teneur en Elements Coquilliers SC=0.0%
- Boulettes d'Argile isolées Ba=0.0%
- Teneur en Chlorure solubles dans l'eau C=0.0001%
- 18/04/2019 Teneur en alcalins actifs Na2O equivalent = 0.0063%

01/06/2019 PERRIN Clément

